BẢN ĐỒ HIỆN TRẠNG RỪNG KHU VỰC ĐỀ NGHỊ CHUYỂN ĐỔI MỤC ĐÍCH SỬ DỤNG RỪNG SANG MỤC ĐÍCH KHÁC
DỰ ÁN XƯỞNG SẢN XUẤT ĐỒ GỖ NỘI THẤT
XÃ MINH SƠN - HUYỆN HỮU LŨNG - TỈNH LẠNG SƠN

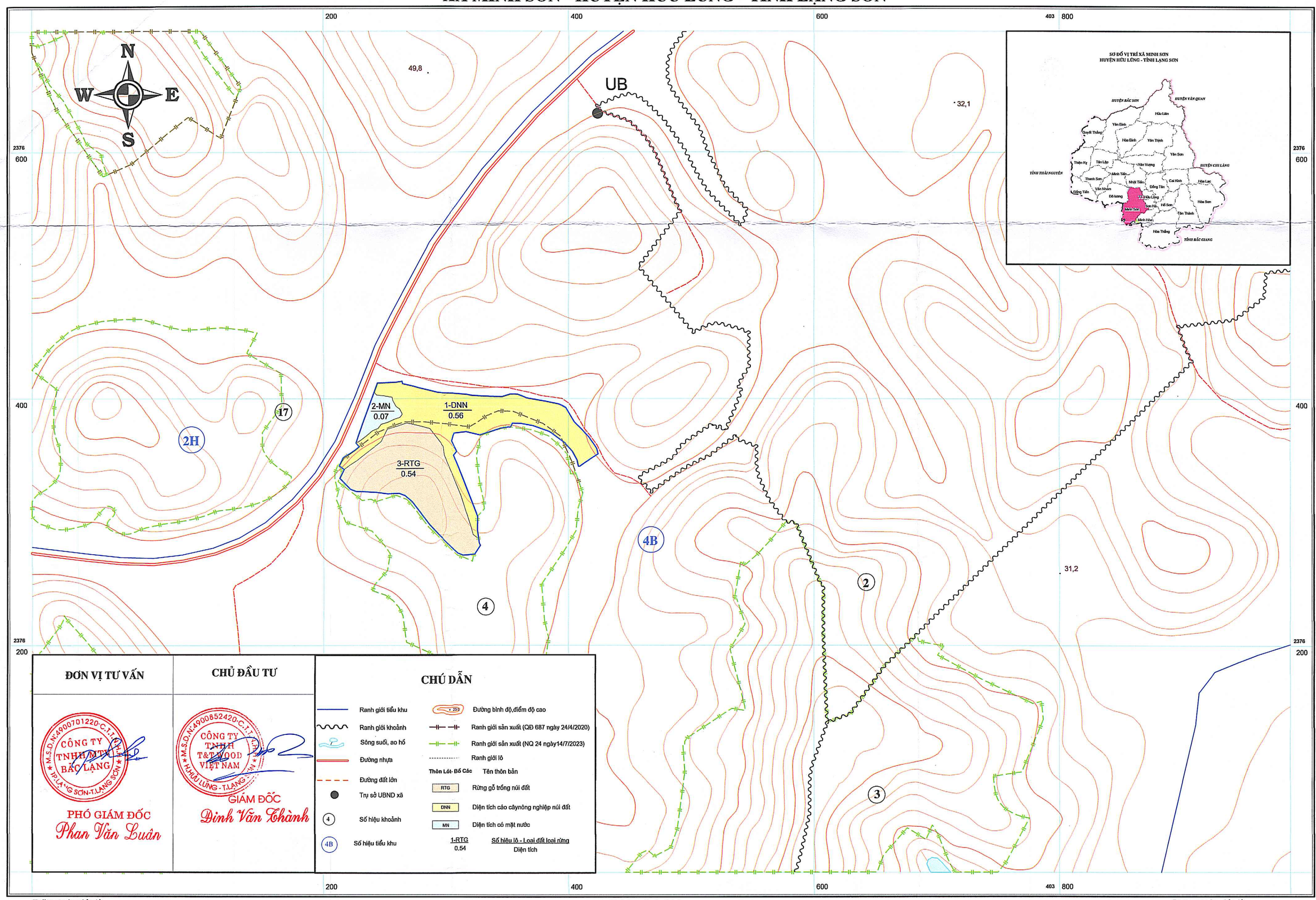

ĐƠN VỊ TƯ VẤN	CHỦ ĐẦU TƯ
CÔNG TY TNHH MTV BẮC LẠNG PHÓ GIÁM ĐỐC Phan Văn Luân	CÔNG TY TNHH T&T WOOD VIỆT NAM GIÁM ĐỐC Đinh Văn Thành

CHÚ DẪN

- Ranh giới tiểu khu
- Ranh giới khoảnh
- Sông suối, ao hồ
- Đường nhựa
- Đường đất lớn
- Trụ sở UBND xã
- 4 — Số hiệu khoảnh
- 4B — Số hiệu tiểu khu
- Đường bình độ,điểm độ cao
- Ranh giới sản xuất (QĐ 687 ngày 24/4/2020)
- Ranh giới sản xuất (NQ 24 ngày14/7/2023)
- Ranh giới lô
- Thôn Lót- Bố Các — Tên thôn bản
- RTG — Rừng gỗ trồng núi đất
- DNN — Diện tích cáo cây nông nghiệp núi đất
- MN — Diện tích có mặt nước
- 1-RTG / 0.54 — Số hiệu lô - Loại đất loại rừng / Diện tích

Tư liệu xây dựng bản đồ:
+ Bản đồ được xây dựng trên nền bản đồ địa chính cơ sở tỉnh Lạng Sơn.
+ Hệ toạ độ VN2000, kinh tuyến trục 107 độ 15 phút, múi 3 độ

Tỷ lệ: 1:2.000

Cơ quan xây dựng bản đồ:
+ Công ty TNHH-MTV Bắc Lạng
+ Điều tra thực địa: tháng 7 năm 2023
+ Hoàn thành: tháng 7 năm 2023